SİTAP

Sivil Toplum Afet Platformu Bülteni

SAYI 6

Üç ayda bir yayınlanır

23 EKİM 2015

SİTAP'TAN HABERLER

BM Dünya İnsani Yardım Zirvesi'nin Son Ulusal İstişare Toplantısı Gerçekleşti.

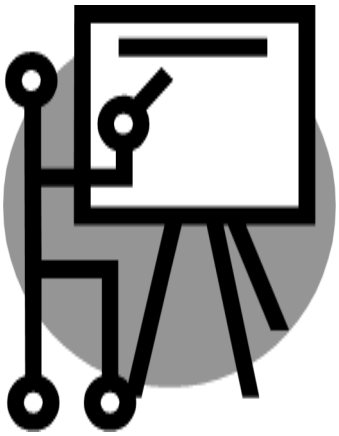

BM Dünya İnsani Yardım Zirvesi'nin son bölgesel toplantısı olan Güney ve Orta Asya Bölgesel İstişare Toplantısı 28 – 30 Temmuz tarihleri arasında Tacikistan'ın başkenti Duşanbe'de gerçekleşti. Toplantı, BM İnsani Yardım Koordinasyon Ofisi (OCHA) yönetiminde, Tacikistan Hükümeti ve Aga Khan Kalkınma Ağı'nın ev sahipliğinde yapıldı.

Zirve'nin çoklu paydaş yaklaşımının özü gereği; akademiyi, etkilenen toplulukları, sivil toplum kurumlarını, hükümetleri, medyayı, ulusal ve uluslararası organizasyonları, İslami İşbirliği Organizasyonu'nu, özel sektörü, Uluslararası Kızılhaç/Kızılay Hareketini, bölgesel organizasyonları, Birleşmiş Milletler (BM) kuruluşlarını, programlar ve fonları, gençliği ve Dünya İnsani Yardım Zirvesi istişare toplantılarına veya diğer etkinliklerine ev sahipliği yapmış veya yapacak olan ülkelerden gözlemcilerini temsil eden 16 ülkeden yaklaşık 200 katılımcı bir araya geldi. SİTAP kurucu üyesi Sema Genel Karaosmanoğlu, toplantıda panelist olarak yer aldı.

Önceki istişarelerden ve hazırlayıcı paydaş istişarelerin çıktılardan gelen önerilerin ve sonuçların üzerine inşa edilen tartışmalar, BM Üyelerinin liderliğini ve diğer paydaşlarla birlikte çalışmanın uygunluğunu vurgulamış ve şu başlıklar üzerine odaklanmıştır;

İnsani yardım hareketinin merkezine krizden etkilenen toplulukları koymak;

Hazırlıklı olma ve müdahalenin spesifik bağlamlıve uygun lokalizasyonu;

Açıkça dile getirilen planlama çerçevesinin gelişimi, insani yardımın finansmanı ve dağıtımının faklı bağlamları, spesifik olarak(i) afet, (ii) anlaşmazlık ve (iii) uzun süreli kriz.

Toplantının final raporuna (ing) ulaşmak için lütfen tıklayınız.

Bu sayıda:

Haberler 1

Çalışma Grupları 3

Etkinlikler 3

Yeni Yayınlar 4

BM Dünya İnsani Yardım Zirvesi'nin Son Toplantısı Küresel

Küresel İstişare, 14 – 16 Ekim tarihlerinde Cenevre / İsviçre'de gerçekleşti. 23 - 24 Mayıs 2016 tarihinde İstanbul'da düzenlenecek olan Dünya İnsani Yardım Zirvesi'nden önceki son toplantıya SİTAP kurucu üyelerinden Sema Genel Karaosmanoğlu katıldı.

Küresel istişare; istişare sürecini tamamlayacak, bugünün ve yarının en önemli insani yardım sorunlarına işaret ederek harekete geçirecek en önemli yapı taşlarından biri.

Ankete katılarak ve yaygınlaşmasına katkıda bulunarak siz de araştırmanın bir parçası olabilirsiniz.

SİTAP Sivil Toplum Kuruluşları Afet ve Acil Durum

12 Kasım Afete Hazırlık Günü kapsamında ülkemizde afet ve acil durum alanında çalışan ya da çalışma potansiyeli olan STK'ların afet ve acil durum planlaması açısından durumlarını ölçmek amacıyla Sivil Toplum Kuruluşları Afet ve Acil Durum Planı Anketi hazırladı. 24 Ağustos - ... tarihleri arasında erişime açık olacak anketin sonuç raporu, 12 Kasım Afete Hazırlık Günü'nde www.sitap.org adresinden paylaşılacaktır.

Siz de ankete katılarak ve yaygınlaşmasına katkıda bulunarak araştırmanın bir parçası olabilirsiniz.

Ankete ulaşmak için lütfen tıklayınız.

Bir Sonraki Depreme Hazır Mısınız?

17 Ağustos 1999 Marmara Depremi'nin yıl dönümünde farkındalık yaratmak amacıyla Aile Afet Planı info grafiği hazırladı. Deprem öncesi, deprem sırası ve deprem sonrasında yapılacaklarla ilgili çevrenizde farkındalık yaratmak için infografi buradan indirebilir ve basabilirsiniz.

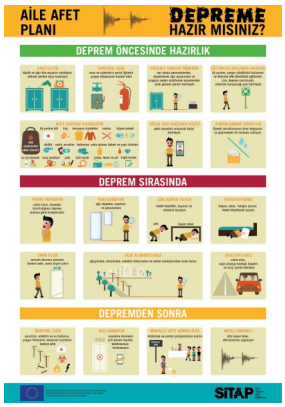

SİTAP 1K2N Mülteci Destek Programı Matrisi Yayınlandı.

SİTAP tarafından hazırlanan 1K2N (Kim, Nerede, Ne Yapıyor) matrisi Suriyeli ve Iraklı mültecilere yönelik çalışan sivil toplum kuruluşlarının projeleri hakkında detaylı bilgiler içeriyor.

Matrise buradan ulaşabilir ve harita üzerinde yer alan sivil toplum kuruluşlarının isimlerine tıkladığınızda açılan pencerelerden Suriyeli mültecilere yönelik geliştirilen projeler hakkında detaylı bilgi alabilirsiniz.

SİTAP ÇALIŞMA GRUPLARI

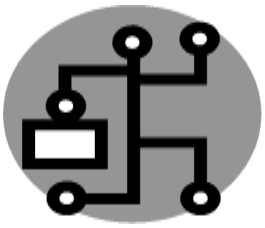

Çalışma grupları, SİTAP'ın somut uygulanabilir, politika ve eylem planları başta olmak üzere çeşitli faaliyetlerde bulunan önemli bir organıdır.

Çalışma Gruplarına Online Forumlarla Katılın!

Çalışma grupları online forumlar üzerinden toplanmaya başladı. www.sitap.org adresi üzerinde oluşturulan forumlar aracılığıyla siz de çalışma gruplarına üye olabilir, etkinliklere katılabilirsiniz.

ETKİNLİKLER

Organizasyonlar için Afet ve Acil Durum Planlaması Semineri Gerçekleşiyor.

Afet ve acil durumun en kısa sürede kontrol altına alınması ve kuruluşun bu durum öncesindeki rutin işleyişine dönmesinin sağlanması ile ilgili yol haritasinin tanıtımı niteliğinde olan seminer, 12 Kasım Perşembe günü Cezayir Restaurant Parkeli Salon'da gerçekleşecek.

Seminer organizasyonlarda; afet acil durumlara karşı önlem alınması, acil durum müdahalesinin aşamalarının oluşturması, temel müdahale becerilerinin ekip olarak alınması, mevcut çalışmalar varsa bunların bir yol haritası eşliğinde tamamlanması ve gözden geçirmesine destek olmak konularında farkındalık yaratmayı amaçlamaktadır.

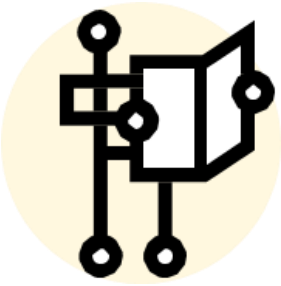

Çalışmalarınızda kullanabileceğiniz en güncel yayınları sizin için derledik.

YENİ YAYINLAR

Mülteciler veya Yerinden Edilmiş Topluluklar için Hızlı Sağlık Değerlendirmesi

Sınır Tanımayan Doktorlar'ın (MSF) farklı saha deneyimi ve araştırmalarının bir ürünü olan yayın; ülke içinde yerinden edilmiş toplulukla ya da mülteciler gibi acil durumlardan etkilenmiş nüfusun sağlık durumunu hızla değerlendirmek isteyenler için değerli bir kaynak niteliğinde.

Yayına ulaşmak için **tıklayınız.**

.

The Insidiers' Guide To Social Media For Charities

Rehber; var olan destekçilerinizle birleşmeniz, yeni destekçilere erişmeniz ve organizasyonunuzu tanıtmanız için size yardımcı olacak.

Yayına ulaşmak için **tıklayınız.**

.

Livelihood Programming in UNHCR: Operational Guidelines

Geçim Kaynağı Programlaması için Operasyonel Rehber, Geçim Kaynağı birimi ve bölgesel geçim kaynağı sorumlularının toplanması ve UNHCR saha ofisleri ve ortaklarına eğitimler ve workshoplar boyunca yapılan danışmalar sonucundan şekillenmiştir. Bu rehber, geçim kaynağı sektöründe kullanılan kilit dokümanların ve yapısal çerçevelerden oluşmaktadır.

Yayının tamamı için **tıklayınız.**

ORTAKLAR

Bu proje "Avrupa Birliği Sivil Düşün Programı" tarafından desteklenmektedir.

Ancak bu yayının içeriği hiçbir şekilde Avrupa Birliği'nin görüşlerini yansıtmamaktadır.